

REGLAMENTO

Triatlón Olímpico Ciudad de Elche





REGLAMENTO 2020

1. Fecha de celebración: 10 de mayo de 2020, Arenales del Sol - Elche.

2. Organiza la prueba la Concejalía de Deportes del Ayto. de Elche y la Fundación del Deporte Illicitano, con la colaboración del Club Illicitano Triatlón, Trielx y Club Triatlón Baeza.

3. Está permitido el "drafting" (ir a rueda).

4. La prueba se disputa en distancia Olímpica, 1,5 Km natación + 40 Km ciclismo + 10 Km carrera a pie.

5. El número máximo de participantes estará limitado a 600 triatletas. Los equipos de relevos cuentan como un triatleta.

6. La responsabilidad del control técnico de la prueba estará a cargo de la Federación de Triatlón de la Comunidad Valenciana.

7. Categorías (masculina y femenina):

- Absoluta
- Junior - 2001-2002
- Sub-23 - 1997-2000
- Veterano I - 1971-1980
- Veterano II - 1961-1970
- Veterano III - 1951-1960
- Veterano IV - 1950 y anteriores
- Paratriatlón. Apta para paratriatletas, excepto PT1
- Relevos (masculino, femenino y mixto)
- Equipos (masculino y femenino)





INSCRIPCIONES

8. Inscripciones de la prueba y chips.

- Se realizarán de forma exclusiva mediante la página de la Federación Valenciana de Triatlón.
- El plazo límite de inscripción será hasta el día 6 de mayo de 2020 a las 00:00.
- Cada 8 inscritos de un mismo club, tendrá una inscripción gratis.
- Precios de inscripción:

Inscripción individual:

- Federados: **35€**
- No Federados: **47€ (35€ + 12€ de licencia de un día)**

Inscripción equipos:

- Todos los integrantes federados: **45€**
- Con algún integrante no federado: **57€ (45 € por equipo + 12€ licencia de un día)**
- No se realizarán inscripciones el día de la prueba.
- Fecha límite para bajas y devoluciones de la inscripción: 1 de mayo de 2020 (toda devolución tendrá un gasto de 5€ en concepto de gestión).
- La lista de inscritos podrá consultarse en la página de la Federación Valenciana de Triatlón.
- La recogida del chip se realizará el mismo día de la prueba.
- Todo participante que no disponga de chip amarillo en propiedad (o que no lo lleve a la prueba) deberá pagar en la carpa de cronometraje, 2€ en concepto de alquiler. El chip alquilado se devolverá al finalizar la prueba. También se puede adquirir a un precio de 20€.



10. En el control de material, a la entrada del área de transición se presentará el DNI o licencia federativa con foto. Obligatorio llevar el chip, los dorsales y el casco puesto y abrochado.

11. Los participantes deberán llevar los dorsales facilitados por la organización sin ningún tipo de manipulación. Es obligatorio el uso del casco rígido mientras se esté en contacto con la bici.

13. El participante no podrá hacer uso de cualquier dispositivo que pueda distraer al deportista prestar atención a su alrededor: los deportistas no podrán utilizar dispositivos de comunicación de ningún tipo, incluidos entre otros, los teléfonos móviles, relojes inteligentes, radios de comunicación de dos vías, etc. de manera que distraiga la atención durante la competición.

14. Está totalmente prohibido entrar en meta acompañado/a por familiares o personas ajenas a la competición.

15. La organización dispondrá lo necesario, para indicar las zonas donde se requiera especial atención a las medidas de seguridad por parte de los participantes. Los puntos más conflictivos se informarán en la charla técnica.

16. La organización advierte a los participantes de los riesgos derivados de su participación, los cuales se comprometen a seguir la propuesta de medidas de seguridad informadas por el organizador.

9. Relevos.

a. Podrán estar formados por dos o tres personas:

- Dos relevistas: Uno de ellos realizará los segmentos de natación y carrera a pie. El

otro, el segmento de ciclismo.

b. El chip facilitado y el portadorsal con el dorsal deberá ser entregado en las transiciones al

siguiente relevista del equipo.

- Transición 1: En zona habilitada antes de la entrada a boxes. Tendrá que estar allí antes de las 09:15 h.

- Transición 2: En zona habilitada después de dejar la bicicleta en boxes, en la salida al segmento de carrera a pie. Tendrá que ser responsable y entrar sin molestar a participantes que estén iniciando el segmento.

c. Sólo podrá cruzar la línea de meta el relevista que realice el último segmento. El resto podrá esperar a su compañero/a en la zona de avituallamiento, donde también podrá recoger la medalla conmemorativa de la prueba.

ES OBLIGATORIO EL USO DEL CASCO RÍGIDO MIENTRAS SE ESTÉ EN CONTACTO CON LA BICI

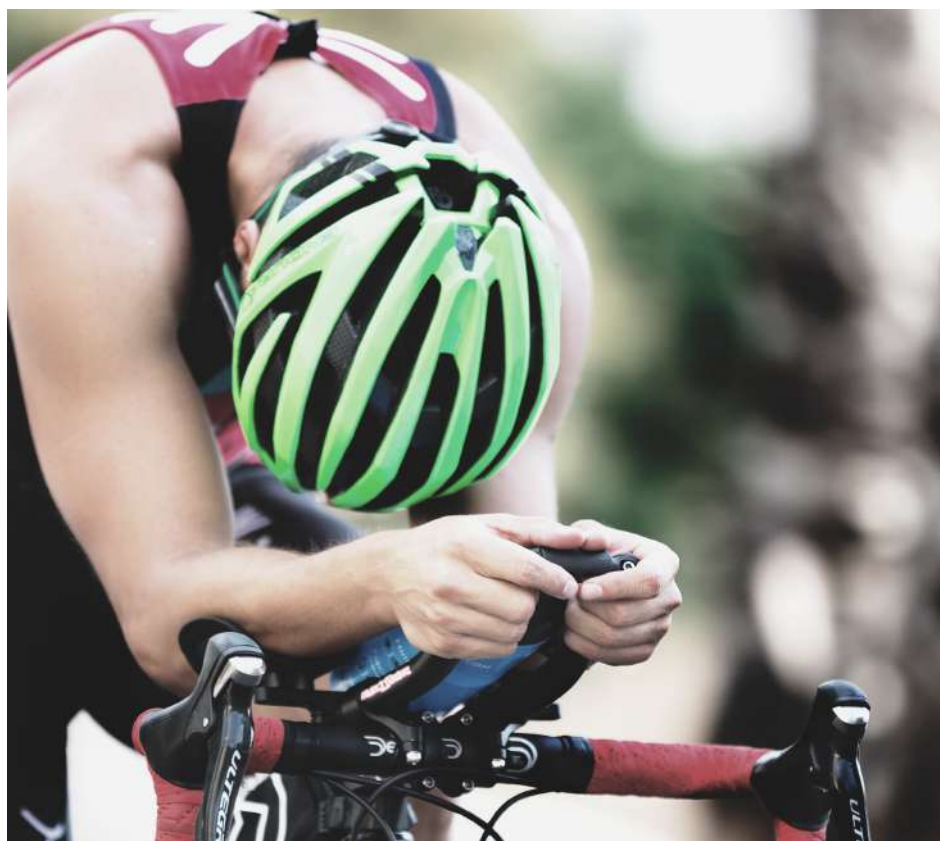

ATENCIÓN A LA ZONA DE SALIDA



17. Es obligatorio en el segmento de ciclismo circular siempre por el carril derecho, excepto en caso de que la organización, en puntos específicos, indique lo contrario.

18. Código medioambiental. Queda terminantemente prohibido y podrá ser sancionado el participante que no deposite los residuos generados en las zonas habilitadas a tal fin.

19. Habrá tiempos de corte en segmento de natación (50') y en segmento ciclista (2h30'); todo participante que no llegue a la zona a boxes en estos tiempos, no podrá seguir en la prueba.

20. A las 4 horas de iniciada la prueba, se cerrará la meta.

21. Los participantes se comprometen a respetar y cumplir el presente reglamento. Todo lo no especificado en él, se regirá por las normas de la Federación Española de Triatlón.

22. Se habilitarán duchas en la zona de boxes para todo el que quiera ducharse al finalizar la prueba.

23. Lugar de celebración y recorridos.

- **Zona de salida y control de la prueba.** San Bartolomé de Tirajana (Arenales del Sol).
- **Natación.** Circuito de 1.5K m. Playas de Arenales del Sol (1 vuelta).
- **Ciclismo.** 40K (a 3 vueltas en Arenales del Sol)
- **Carrera a pie.** Circuito de 10K (a 2 vueltas en Arenales del Sol).
- **Meta y postmeta.** Zona de Boxes en Avda. San Bartolomé de Tirajana. Avituallamiento final de carrera, guardarropa, zona de premiación.

24. Modificaciones y anulación de la prueba.

La organización tiene previsto que en caso de no poder disputarse el segmento de natación (por climatología), la prueba pasaría a disputarse en modalidad duatlón, con las distancias: 3K-40K-10K, respetando los circuitos de ciclismo y carrera a pie. Se aconseja informarse a través de la página web de las previsiones meteorológicas y de las indicaciones por parte de la organización en los días previos a la celebración de la prueba. En caso de anulación de la prueba, por causa de fuerza mayor, se devolverá el importe de la inscripción descontando un 35% en concepto de gastos de organización.



25. Horarios.

Sábado 9 de mayo:

- 10:00 a 18:30 h. Recogida de dorsales y bolsas de transición. Centro Comercial L'Aljub.
- 19:30 a 20:15 h. Charla técnica. Lugar por confirmar Centro Comercial L'Aljub (se informará ubicación exacta en la web).

Domingo 10 de mayo (Arenales del Sol):

- 7:00 a 8:00 h. Entrega de dorsales
- 7:30 a 8:30 h. Recogida de chip
- 7:30 h. Apertura de área de transición T1 y control de material
- 8:40 h. Cierre del área de transición
- 8:45 h. Cámara de llamadas para todos los participantes
- 9:00 h. Salida masculina
- 9:05 h. Salida femenina
- 9:10 h. Salida relevos
- 9:12 h. Paratriatlón
- 13:30 h. Entrega de trofeos (Arenales del Sol, zona boxes).

26. Medallas, trofeos, camiseta y regalos.

- Medalla conmemorativa de la prueba a todos los llegados a meta.
- Camiseta conmemorativa para todos los inscritos a la prueba.
- Sorteo de regalos que la organización pueda conseguir entre todos los/las inscritos/as.
- Trofeo a los 3 primeros clasificados de cada categoría masculina y femenina en individual, relevos y equipos:
- Absolutos
- Juniors
- Sub-23
- Veteranos/as I
- Veteranos/as II
- Veteranos/as III
- Veteranos/as IV
- Relevos (también categoría mixta)
- Locales (categoría única)
- Clubes (puntuán los 4 primeros puestos)
- Paratriatlón (según categorías)

REVISA CUIDADOSAMENTE LOS HORARIOS

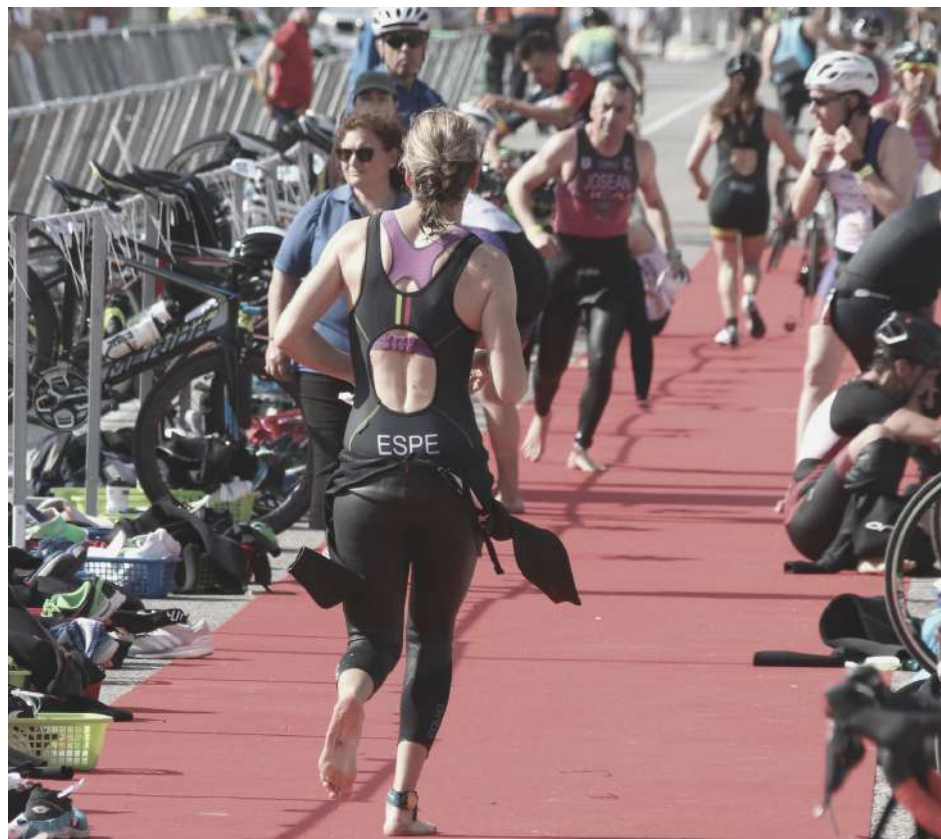

TRIATLÓN OLÍMPICO CIUDAD DE ELCHE

**"PUEDES CONTINUAR Y
TERMINAR LA CARRERA
Y LAS PIERNAS TE
DOLERÁN UNA SEMANA;
O PUEDES RENUNCIAR Y
TU MENTE TE DOLERÁ
TODA LA VIDA"**

[MARK ALLEN, SEIS VECES CAMPEÓN DEL MUNDO
IRONMAN]